Allegato 10
Principi per il monitoraggio del rischio sanitario

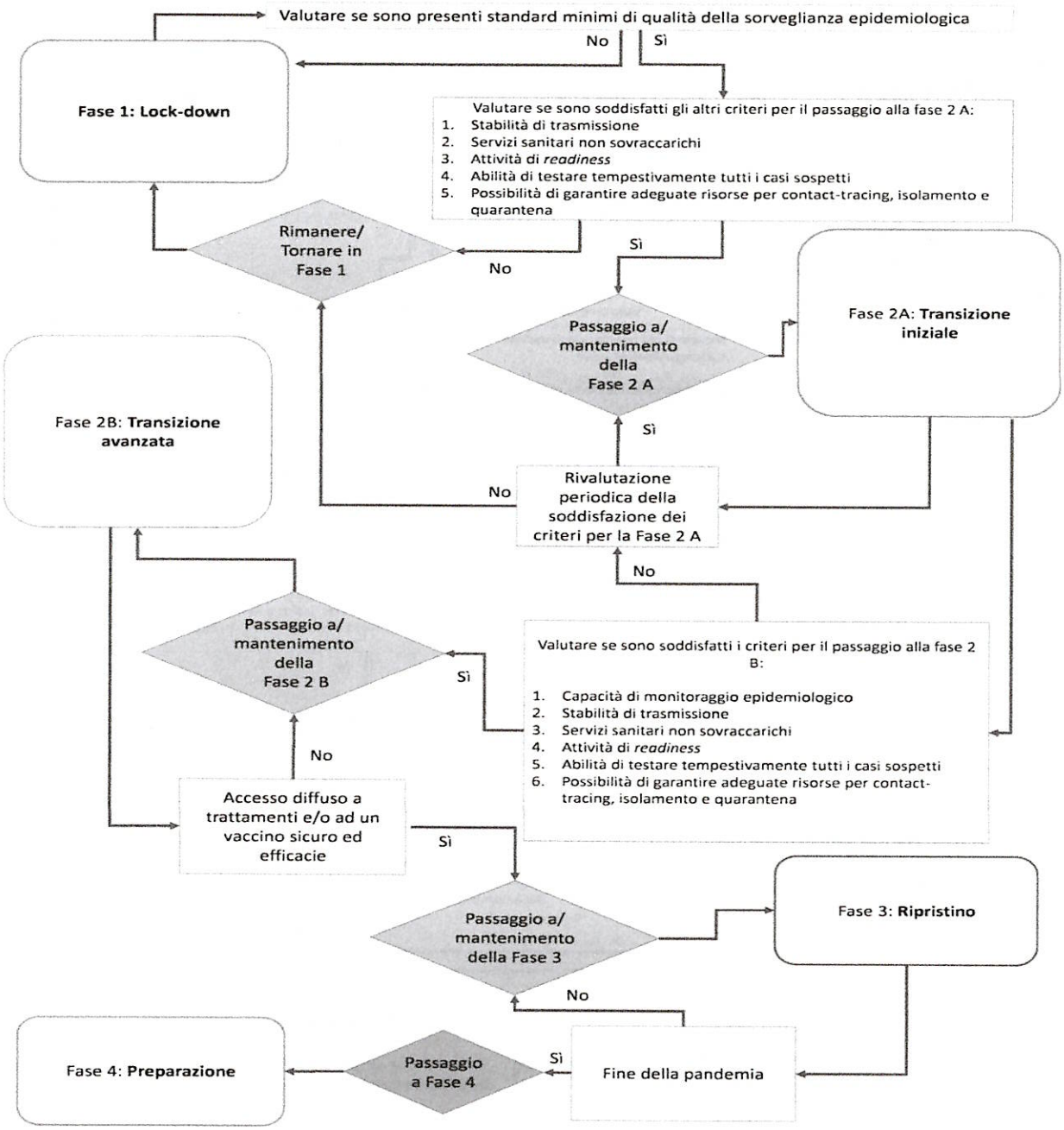

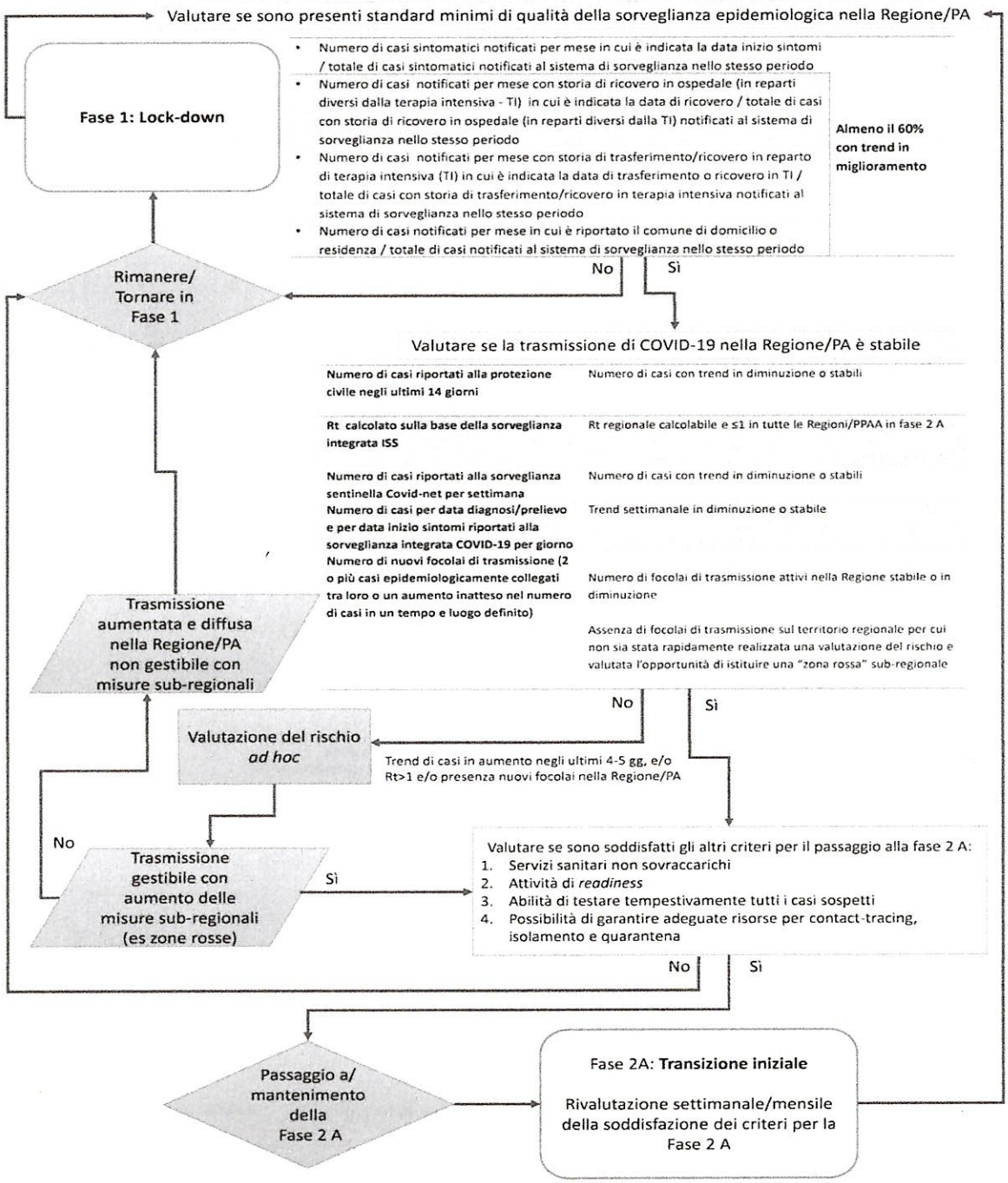
Valutare se sono presenti standard minimi di qualità della sorveglianza epidemiologica nella Regione/PA
Fase 1: Lock-down
Numero di casi sintomatici notificati per mese in cui è indicata la data inizio sintomi / totale di casi sintomatici notificati al sistema di sorveglianza nello stesso periodo
Numero di casi notificati per mese con storia di ricovero in ospedale (in reparti diversi dalla terapia intensiva - TI) in cui è indicata la data di ricovero / totale di casi con storia di ricovero in ospedale (in reparti diversi dalla TI) notificati al sistema di sorveglianza nello stesso periodo
Numero di casi notificati per mese con storia di trasferimento/ricovero in reparto di terapia intensiva (TI) in cui è indicata la data di trasferimento o ricovero in TI / totale di casi con storia di trasferimento/ricovero in terapia intensiva notificati al sistema di sorveglianza nello stesso periodo
Numero di casi notificati per mese in cui è riportato il comune di domicilio o residenza / totale di casi notificati al sistema di sorveglianza nello stesso periodo
Almeno il 60% con trend in miglioramento
No
Sì
Rimanere/ Tornare in Fase 1
Valutare se la trasmissione di COVID-19 nella Regione/PA è stabile
Numero di casi riportati alla protezione civile negli ultimi 14 giorni
Numero di casi con trend in diminuzione o stabili
Rt calcolato sulla base della sorveglianza integrata ISS
Rt regionale calcolabile e ≤1 in tutte le Regioni/PPAA in fase 2 A
Numero di casi riportati alla sorveglianza sentinella Covid-net per settimana
Numero di casi con trend in diminuzione o stabili
Numero di casi per data diagnosi/prelievo e per data inizio sintomi riportati alla sorveglianza integrata COVID-19 per giorno
Trend settimanale in diminuzione o stabile
Numero di nuovi focolai di trasmissione (2 o più casi epidemiologicamente collegati tra loro o un aumento inatteso nel numero di casi in un tempo e luogo definito)
Numero di focolai di trasmissione attivi nella Regione stabile o in diminuzione
Assenza di focolai di trasmissione sul territorio regionale per cui non sia stata rapidamente realizzata una valutazione del rischio e valutata l'opportunità di istituire una "zona rossa" sub-regionale
Trasmissione aumentata e diffusa nella Regione/PA non gestibile con misure sub-regionali
No
Sì
Valutazione del rischio ad hoc
Trend di casi in aumento negli ultimi 4-5 gg, e/o Rt>1 e/o presenza nuovi focolai nella Regione/PA
No
Trasmissione gestibile con aumento delle misure sub-regionali (es zone rosse)
Sì
Valutare se sono soddisfatti gli altri criteri per il passaggio alla fase 2 A:
1. Servizi sanitari non sovraccarichi
2. Attività di readiness
3. Abilità di testare tempestivamente tutti i casi sospetti
4. Possibilità di garantire adeguate risorse per contact-tracing, isolamento e quarantena
No
Sì
Passaggio a/ mantenimento della Fase 2 A
Fase 2A: Transizione iniziale
Rivalutazione settimanale/mensile della soddisfazione dei criteri per la Fase 2 A